Ein BLICK zu anderen Ufern

HO KU DU

So 12.	FILM	1900	"Lola und Bilidikid" (D 1998) filmforum, Dellplatz 16, Du-Zentrum
Mo 13.	LESUNG	1930	Ronald M. Schernikau: "Legende" Uni-GH, Gebäude LF, Raum 030 (AStA-Keller), Lotharstr. 63, Du-Neudorf
Di 14.	SOAP	2000	"Montagskinder" - Schwul-lesbische Soap (1) Café Berlin, An der Bleek 40-42, Du-Zentrum
Mi 15.	VERNISSAGE	2000	Torsten Eisenberg: Ausstellung "Body Act" Reisebüro Ermer, Am Buchenbaum 45, Du-Zentrum
Do 16.	LESUNG	2000	Antje Wagner: "Der gläserne Traum" Zentralbibliothek, Düsseldorfer Str. 5-7, Du-Zentrum
Fr 17.	DISKUSSION	1930	"LesbenLeben - gestern, heute, morgen" TheaterVorspiel - aus der Feder von Angelika Werner Lila Frauenladen, Erftstr. 9 (nahe Theater), Du-Zentrum
Fr 17.	PARTY	2200	"WARM-UP" - Das lesbisch-schwule Tanzerlebnis HundertMeister, Dellplatz 16a (neben filmforum), Du-Zentrum
Sa 18.	KONZERT	1930	Markus Blume, Ullrich Lütkemeyer & Oliver Szezepanek: "Jazz, Chansons, Musical & Comedy Cocktail" HundertMeister, Dellplatz 16a (neben filmforum), Du-Zentrum
So 19.	THEATER	1800	Pink Channel Hörspielgruppe: "Denn sie wissen nicht, was sie spielen" Die Säule, Goldstr. 15 (hinter filmforum), Du-Zentrum
So 19.	FILM	1900	"High Art" (USA 1998, OmU) filmforum, Dellplatz 16, Du-Zentrum
Mo 20.	VORTRAG	1930	Armin & Ulrike vom Uferlos-Team (Köln): "Bisexualität - Gibt´s das überhaupt ?" Uni-GH, Gebäude LF, Raum 030 (AStA-Keller), Lotharstr. 63, Du-Neudorf
Di 21.	SOAP	2000	"Montagskinder" - Schwul-lesbische Soap (2) Café Berlin, An der Bleek 40-42, Du-Zentrum
Do 23.	KONZERT	2000	Begleitet vom Jazz-Pianisten H.C. Petzoldt: Barbara Cuesta: "Progressive Chansons" Die Säule, Goldstr. 15 (hinter filmforum), Du-Zentrum
Sa 25.	CHOR	2000	Im Vorprogramm: "Hafensirenen" (Duisburg) Chor "Mainsirenen" (Frankfurt) Gertrud-Bäumer-Halle, Klöcknerstr. 48 (nahe Hbf), Du-Zentrum
So 26.	FILM	1900	"Slaves To The Underground" (USA 1996, dt.) filmforum, Dellplatz 16, Du-Zentrum
Mo 27.	PODIUM	1930	E. Stedefeldt, K. Wutz, M. W. Wiegers - Moderation: D. Ruder "Homosexuelle Wirtschaftspolitik" Uni-GH, Gebäude LF, Raum 030 (AStA-Keller), Lotharstr. 63, Du-Neudorf
Di 28.	SOAP	2000	"Montagskinder" - Schwul-lesbische Soap (3) Café Berlin, An der Bleek 40-42, Du-Zentrum
Mi 29.	TALK	1930	"Schwule und Toleranz" Uni-GH, Gebäude LF, Raum 030 (AStA-Keller), Lotharstr. 63, Du-Neudorf
Do 30.	LESUNG	2000	Gita Tost: "Freischwimmerin" Die Säule, Goldstr. 15 (hinter filmforum), Du-Zentrum
Sa 01.	GESPRÄCH	1400	"Homosexualität unter dem Halbmond" - Türkische Homos in Duisburg kein Thema ? Internationales Zentrum, Niederstr. 5 (nahe Rathaus), Du-Zentrum
So 02.	FILM	1900	"The Hanging Garden" (CAN 1997, dt. Fassung) filmforum, Dellplatz 16, Du-Zentrum
Mo 03.	SEMINAR	1930	S. u. M. Jäger: "Diskurse der Ausgrenzung" Uni-GH, Gebäude LF, Raum 030 (AStA-Keller), Lotharstr. 63, Du-Neudorf
Di 04.	SOAP	2000	"Montagskinder" - Schwul-lesbische Soap (4) Café Berlin, An der Bleek 40-42, Du-Zentrum
! Fr 07.	PARTY	2200	"WARM-UP" - Das lesbisch-schwule Tanzerlebnis HundertMeister, Dellplatz 16a (neben filmforum), Du-Zentrum

(wg. Karfreitag) Und zu Ostern .... geht´s nach PORTSMOUTH !

EIN BLICK ZU ANDEREN UFERN

BEGIERDE
WISSEN
SEX
WITZ
TRAGIK

DUISBURG

12. MÄRZ BIS 2. APRIL

HO KU DU

homosexuelle kultur duisburg e.v.

http://www.hokudu.de/

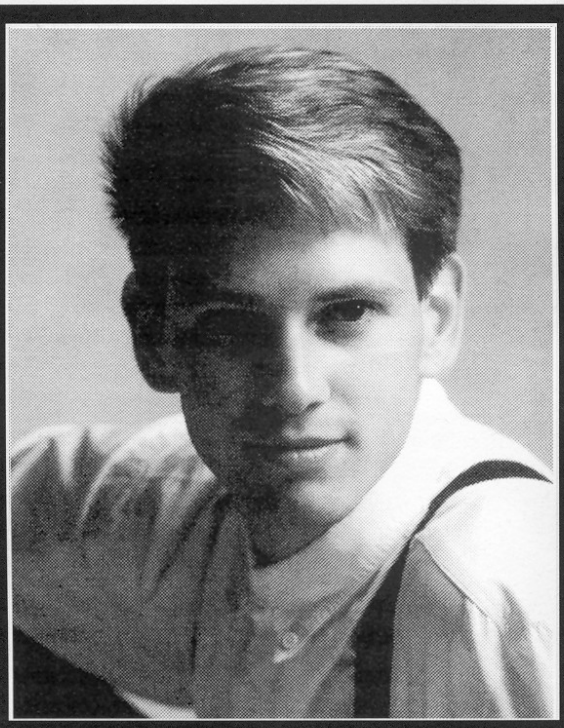

Diesen Typ(en) können wir Ihnen leider nicht versprechen, aber wir können Sie zu den aufregendsten Plätzen der Welt bringen!

Ermer - Ihr Reisebüro
Lufthansa
City Center

Am Buchenbaum 45, Ecke Mercatorstraße, 47051 Duisburg
Tel. (02 03) 28 12 81, Fax (02 03) 2 81 28 88

EINLEITUNG

Auch im verflixten 13. Jahr hat der Verein HoKuDu eine bunt gemischte Veranstaltungsreihe

"Ein Blick zu anderen Ufern"

zusammengestellt, ein Reigen interessanter Kulturveranstaltungen - nicht nur für Lesben und Schwule.

MitveranstalterInnen sind: AIDS-Hilfe Du/Kr. Wesel, AkDuLuS, Christopher FM, Junge UnSchuLD, Lesbengruppe LiDu, Pink Channel und SchwuBiLe unter Mithilfe vieler Einzelpersonen und Duisburger Einrichtungen. **Allen Beteiligten und UnterstützerInnen ein ganz herzliches Dankeschön!**

Zum ersten Mal präsentieren wir in wöchentlichem Rhythmus eine schwul-lesbische Fernseh-Soap. Außerdem bieten wir nach unserer Veranstaltungsreihe als besonderes Highlight eine Reise nach Portsmouth mit Trip nach London an. Informationen dazu gibt es im Internet unter www.hokudu.de. Anmeldungen sind erbeten bis spätestens 31.3.2000.

Übrigens trifft sich HoKuDu jeden 2. Montag im Monat in der AIDS-Hilfe und neue MitstreiterInnen werden immer gebraucht.

Sponsoren der Reihe:
AkDuLuS und QUEER

KARTEN-VORVERKAUF

AIDS-Hilfe Du / Kr. Wesel (0203 / 66 66 33)
Café Berlin (An der Bleek 40-42)
Ermer - Ihr Reisebüro (Am Buchenbaum 45)
Oder bei jeder Veranstaltung!

AUSSTELLUNG

Torsten Eisenberg zeigt ab 15.März:

"Body Act" **Sportliche Männerkörper**

Reisebüro Ermer - Am Buchenbaum 45
Du-Zentrum - Tel. 0203/28 12 81
Eintritt frei

Der Weg zur Uni

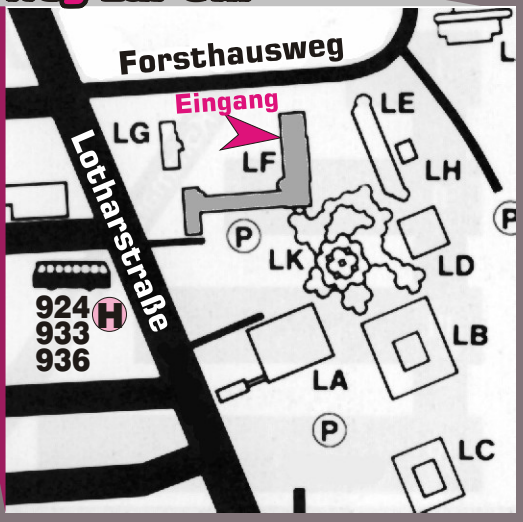

Beverly Pub

Im Gastronomie-Zentrum Hamborn, Duisburger Str. 148, 47166 Duisburg erwarten Sie

Horst und Stefan

in der etwas anderen Kneipe.

Wechselnde Shows, Karaoke oder ein gemütliches Bier: Sie werden sich wohlfühlen! Infos und Termine: 0203 - 5522344

Beverly Pub

WARM UP

DAS LESBISCH-SCHWULE TANZERLEBNIS

JEDEN 3. FREITAG

! im April wg. Karfreitag 07.04. !

EINTRITT Von 22-22:30h DM 4,50 Ab 22:30h DM 9,-

HundertMeister®
Kulturzentrale
Duisburg Dellplatz 16a

Veranstalter: AkDuLuS
(Arbeitskreis Duisburger Lesben- und Schwulengruppen)

www.duisburg.gay-web.de/warm-up

So 12. März

19⁰⁰

Film
Lola und Bilidikid

D 1998 (91 Min)
Regie: Kutluð Ataman
Darsteller: Baki Davrak, Erdal Yildiz

Inmitten der türkischen Schwulen-Szene Berlins: Murat, ein Teenager, beginnt gerade seine Sexualität zu akzeptieren, gegen den entschiedenen Protest seines älteren Bruders. Bilidikid findet seine Liebe zu Lola, eine Drag Queen. Das bringt ihn in Konflikt zu seiner Vorstellung von männlicher Identität und zu dem Wunsch, eine Frau zu heiraten. Diese und andere Charaktere im Film ringen damit, was es heißt, ein Mann zu sein in der Gesellschaft, und mit Vorstellungen, die auf Traditionen pfeifen.

filmforum - Am Dellplatz 16 - Du-Zentrum
Eintritt 9 DM / Ermäßigt 7,50 DM

Mo 13. März

19³⁰

Lesung
Mutter Ellen Schernikau und Thomas Keck: ***Legende***

8 Jahre nach seinem Tod, erscheint Ronald Schernikau´s Nachlaßwerk "Legende". Die 700 Seiten sind eine wilde Mischung aus Bibel, Sage und Parabel. Ort: West-Berlin der 80er Jahre. Vier Götter - die Terroristin Ulrike Meinhoff, die Schauspielerin Therese Giehse, der Kommunist Max Reimann und der Schriftsteller Klaus Mann - kommen zu den Menschen, um ihnen das Glück zu bringen.

1991 starb Ronald an AIDS. Seine Mutter Ellen sorgte dafür, daß das unveröffentlichte Buch doch noch herausgekam und liest zusammen mit seinem Freund Thomas Keck daraus vor.

Veranstalter: SchwuBiLe

Uni-GH-Duisburg, Gebäude LF, Raum 030, Lotharstr. 63, Du-Neudorf
Eintritt frei

Di 14. März

20⁰⁰

Soap-Opera
Montagskinder

Weitere Termine:
21.März
28. März
4. April

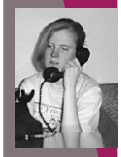

Erste Schwul-lesbische Fernseh-Soap

Die abgetakelte Hollywood-Diva Candy Candle lädt alle ihre Freunde zu einer Premieren-Party der US-Billigsoap "Years Of Happiness" ein: Ein sympathisches, zickiges und sex-süchtiges Völkchen - die meisten davon schwul oder lesbisch.

Mit dieser Party beginnt die Party des Lebens: Es geht um Lust und Frust, um Intrigen, Tragödien und Kaffeekränzchen. Da gibt es das schwule Dreieck, die junge Lesbe im ewigen Clinch mit der Mutter, den Stricher und seine Freier ebenso wie den schwulen Ausländer und den HIV-Positiven.

MontagsKinder - eine Mischung zwischen Kopie und Parodie üblicher Seifenopern - aber wohl gerade deshalb reizvoll, weil sich die Produktion nicht einfach in eine Schublade pressen läßt!

Café Berlin - An der Bleek 40-42 - Du-Zentrum
Eintritt frei

Reisebüro PANKAU

Für unsere Freunde in Duisburg und Umgebung, ob Pauschalreisen oder Linienflüge, wir vermitteln alle gängigen Veranstalter.

Wir freuen uns auf Ihren Besuch

reisebüro pankau
koloniestraße 96
47057 duisburg
telefon: 0203-288096
fax: 0203-288097

Ihr Reisebüro mit Flughafen-Transferservice

pankau-reisen@t-online.de

Mi 15. März

20⁰⁰ VERNISSAGE

zur Ausstellung "Body Act"

Torsten Eisenberg (Frankfurt am Main)
zeigt ab dem 15.03.2000, 20 Uhr:
Sportliche Männerkörper
Anspruchsvoll dargestellt in den Farben Blau & Orange

Nach einigen Ausstellungen in Frankfurt, München, Köln, Bonn, Darmstadt und Gießen haben wir in Duisburg nun das Glück diese erotische Kunst zu bewundern. Zitat der Frankfurter Rundschau - "Haarscharf wahrt der Bildrand den Anstand ... seine Bilder entbehren nicht einer erotischen Ausstrahlung. Herausfordernd oder auch verträumt blicken Sie den Betrachter an!"

Veranstalter: Hans Ermer

Reisebüro Ermer - Am Buchenbaum 45
Du-Zentrum - Tel. 0203/28 12 81
Eintritt frei

Do 16. März

20⁰⁰ LESUNG

Antje Wagner

Der gläserne Traum

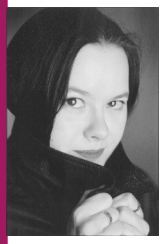

Beunruhigend und fesselnd die Mechanismen einer Beziehung, wie wir sie alle kennen. Ein Traum aus Nähe und Distanz, Macht und Unterwerfung, mystische und erotische Begegnung exzellent erzählt. Die Sprache dieses Romans ist wie ein Schlagzeug, faszinierend, rauschhaft, hart, sinnlich, verstörend und unerbittlich trommelnd.

Antje Wagners Debüt ist beeindruckend und macht Lust auf mehr. Es gilt als das beste deutschsprachige Szenebuch des Jahres 1999. Sie erzählt die Geschichte von Chris und Clarissa - ein ehemaliges Paar, das die Beziehung miteinander voneinander getrennt aufarbeitet, worin sich auch Männer wiederfinden können.

Zentralbibliothek - Düsseldorfer Str. 5-7
Du-Zentrum - (nahe Kaufhof)
Eintritt 5 DM

Fr 17. März

19³⁰ THEATER & DISKUSSION

LesbenLeben - gestern, heute, morgen

TheaterVorspiel

aus der Feder von Angelika Werner

Im Wandel der Zeit hat sich das Leben lesbischer Frauen im Laufe der Jahre verändert. Wie und was sich verändert hat, darüber tauschen sich Lesben verschiedener Generationen aus.

Veranstalterin: LiDu (Lesben in Duisburg)

Lila Frauenladen - Erftstr. 9
Du-Zentrum (nahe Theater)
Kostenbeitrag 3 DM

Gaslight

Öffnungszeiten: Fr. u. Sa. von
20.00 bis 4.00 Uhr
So. bis Do. von 20.00 bis 1.00 Uhr
Montags: Ruhetag
Realschulstraße 10 • 47051 Duisburg
Tel.: 0203 / 2 982 406

Dein schwuler Urlaub zwischendurch!

RUHRTALSAUNA

Täglich ab 14.00 Uhr geöffnet! Tel.: 0201/49 46 22

Trockensauna • Dampfsauna • Biosauna
Whirlpool • Swimmingpool • Solarien
Videoraum • Ruheräume • Lederraum
Bar • Garten • Terrasse • Fitness

Ruhrtalstraße 221 • Essen/Kettwig Wegbeschreibung umseitig!

Spaß
Willkommen im
haben
Café Berlin
Nette
An der Bleek 40 - 42
Leute
47051 Duisburg
treffen
Tel.: (0203) 2 42 73
Fax: (0203) 2 98 13 50
Café Berlin
Inh.: Wolfgang Kliesch

Fr 17. März

22⁰⁰ PARTY

Warm Up

DIE Party zur Veranstaltungsreihe !

Eintritt: 22-22:30: DM 4,50 / ab 22:30: DM 9

Veranstalter: AkDuLuS
(Arbeitskreis Duisburger Lesben- und Schwulengruppen)

HundertMeister Kulturzentrale - Dellplatz 16a
Du-Zentrum (neben filmforum)

INTER-NET
http://www.hokudu.de
http://duisburg.gay-web.de

Sa 18. März

19³⁰ Jazz, Chansons, Musical & Comedy Cocktail

Vorverkauf auch im Hundert Meister

Markus Blume, Ullrich Lütkemeyer & Oliver Szezepanek präsentieren:

CFM Music Club Live

Comedy & Show mit Swing Jazz, frivolen Chansons und Freches aus den 20zigern:

Snapping und romancing Klassiker von Sinatra bis Porter klingen gekonnt bei Markus Blume aus seinem Programm "Thinks are Swinging". Überraschendes liefert Oliver Szezepanek mit wohltuend warmen bis bitterkalten Chansons von Berotzki bis Kreisler als Ausschnitt aus "Visa vi am Schlüsselloch". Ulrich Lütkemeyer entführt mit Songs zwischen Himmel und Hölle aus "Begegnungen mit einem Engel" in eine andere Dimension und die gefürchteten Sachbearbeiterinnen vollenden den Abend.

Veranstalter: Christopher FM & Feuerwache

HundertMeister Kulturzentrale - Dellplatz 16a
Du-Zentrum (neben filmforum)
Eintritt VK 13 DM / AK 18 DM

So 19. März

18⁰⁰ Theater-Premiere

der Pink-Channel-Hörspielgruppe:

Denn sie wissen nicht, was sie spielen

Die Pink-Channel-Truppe ist wieder da, diesmal mit einem abendfüllendem Theaterstück: "Denn sie wissen nicht, was sie spielen".

Die hoffnungslos **drittklassige Tunten-Theatertruppe "Die Miserablen"** ist am Ende. Das Publikum bleibt aus, für Kulissen ist kein Geld mehr da und die Kostüme sind verpfändet. Gaststar Nadja Natter ist die letzte Chance auf Erfolg. Doch da geschieht ein Attentat....

Die Säule - Goldstr. 15 - Du-Zentrum
(nahe filmforum)
Eintritt 10 / Erm. 8 DM

Das konsequent ökologisch orientierte Fachgeschäft in Duisburg bietet:

- Naturfarben für jeden Zweck, Tapeten, Rauhfaser
- Teppich aus Schurwolle, Sisal, Kokos
- Holz- und Korkparkett
- Bambusparkett
- Naturmatratzen & Betten
- u.v.m.!

339956

farbengalerie

Da kriegt der Riese glatt die Krise:
Tretford Ziegenhaarteppich:
Preissenkung: jetzt nur noch
59,-

Schwanenstr. 40, DU-Mitte
Mo.-Fr.: 11-14 30, 15-18Uhr
Sa.: 10-14Uhr

das bierhaus im duisburger uni-viertel.

16 sorten vom fass plus 101 flaschenbiere ... mindestens.

So 19. März

19 00

Film

High Art

USA 1998 (101 Min, OmU)
Regie: Lisa Cholodenko
Darstellerinnen: Ally Sheedy, Radha Mitchell, Patricia Clarkson

Die großartigste lesbische Liebesgeschichte der 90er

Angelehnt an die Kunst der Fotografie erzählt der Film in bestechenden Bildern die langsame Annäherung zweier Frauen mit gegensätzlichen Charakteren. Zwischen Romantik und Erotik. Perfekt durchkomponierte Bilder. Jedes für sich genommen eine wunderschöne Fotografie.

filmforum - Am Dellplatz 16 - Du-Zentrum
Eintritt 9 DM / Ermäßigt 7,50 DM

Mo 20. März

19 30

VORTRAG

Armin und Ulrike vom Uferlos-Team (Köln)

Bisexualität: Gibt´s das überhaupt?

Oft leben Bisexuelle mit Vorurteilen seitens der Heterosexuellen, aber auch der vermeintlich toleranten Homosexuellen: "Bisexuelle können nicht treu sein, wollen alles gleichzeitig", "Es gibt keine Bisexualität", und viele andere absurde Thesen werden vorgebracht.

Armin und Ulrike von der aktiven Bi-Gruppe Uferlos in Köln geben Informationen über Bisexualität und werden sich mit den Vorurteilen auseinandersetzen. Ebenfalls werden sie über die Vielfalt unter den Bisexuellen berichten. Anschließend können Fragen gestellt und diskutiert werden.

Veranstalter: SchwuBiLe und Referat für Frauen und Lesbenpolitik im AStA der UNI-GH Duisburg

Uni-GH-Duisburg, Gebäude LF, Raum 030, Lotharstr. 63, Du-Neudorf
Eintritt frei

Do 23. März

20 00

KONZERT

Barbara Cuesta mit ihren

Progressiven Chansons

Am Klavier:
Jazz-Pianist H.C. Petzoldt

Barbara Cuesta über sich selbst:

"Was mich bewegt, verwandelt sich in Musik ..."

Liebeslieder ... mal humorvoll, mal melancholisch;

... an andere, ... an mich, ... an das Leben, ... an den Tod ...

und was sonst noch so ansteht.

Veranstalterin: LiDu (Lesben in Duisburg)
Mit freundlicher Unterstützung von IGEL
(Interessengemeinschaft Literatur, Kultur und Gesellschaft e.V.)

Die Säule - Goldstr. 15 - Du-Zentrum
(nahe filmforum)
Eintritt 15 DM / Erm. 12 DM

GAY SAUNA DUISBURG

Krummacherstraße 44
Telefon 0203/24410
Tägl. von 15 bis 23 Uhr / Sa open end
Studenten, Azubis, Zivis: 15 DM
So - Fr ab 20 Uhr: Eintritt 15 DM
Di: Partnertag

KINO&SHOP VIDEOTHEK DUISBURG
Kasinostr. 4a, tgl. 9-24h, So 13-23h

MOVIETHEK ESSEN
Vereinstr. 16, tgl. 12-1h, Fr/Sa bis 4h

KINO&SHOP VIDEOTHEK MG-RHEYDT
Hauptstr. 16, tgl. 10-24h, So 13-23h

Sa 25. März

20⁰⁰ CHOR-KONZERT

Mainsirenen (Frankfurt)

Im Vorprogramm: Hafensirenen (Duisburg)

Viel Arbeit haben sich die Mainsirenen bei ihrem neuen Programm gemacht. Sie berichten über das Verhältnis der Menschen und insbesondere der Homosexuellen zur Arbeit. Sie singen in netter, kurzweiliger Form von peinlichen Situationen, in die man als Schwuler so geraten kann und geraten wird wenn man auf der Gratwanderung der Frage "Wie offen gebe ich mich gegenüber meinen Kollegen?" einen Fehltritt macht. Erfährt man von solch einer Situation, denken die meisten Leute ja insgeheim: "Wie gut, daß Dir und nicht mir das passiert ist!"

Zur Einstimmung auf den Abend werden die Duisburger **Hafensirenen** im Vorprogramm die Produkte ihrer Arbeit präsentieren.

Gertrud-Bäumer-Halle - Klöcknerstr. 48
Du-Neudorf (nahe Hbf.)
Eintritt VK 20 DM / AK 25 DM

Gruppen in Duisburg

http://duisburg.gay-web.de

AIDS-Hilfe Duisburg / Kreis Wesel e.V.: Berater-, Betreuer-, Öffentlichkeitsgruppe, Prävention bei Schwulen, Friedenstr.100, 47053 Duisburg, Tel: 0203 / 66 66 33.

AkDuLuS: Arbeitskreis Duisburger Lesben- und Schwulengruppen, Postfach 100337, 47003 Duisburg, Treff: Jeden 2. Do i.M. ab 20 h.

amnesty international: Aktionsgruppe Homosexualität, InfoTel: 0203 / 363 17 50 (Oliver).

Christopher-FM: Schwul-lesbisches Radio auf 92,2 MHz , jeden 1. Mi i.M. ab 20:04 h, www.christopher-fm.de.

Der neue Vv 74: Schwuler Freundeskreis, Postfach 11 01 12, 47141DU, Stammtisch: Jeden 2. Fr i.M. ab 20 h im Café Berlin.

Frauen- & Lesbenreferat des AStA der Uni-GH Duisburg: Lotharstr. 63, 47057 Duisburg, Tel: 0203 / 37 00 47, Fax: 0203 / 35 26 51.

HBV-Rosa: Lesbisch-schwuler Arbeitskreis in der Gewerkschaft HBV, Stapeltor 17, 47051 DU, Tel: 02845 / 2 19 22, eMail: alb@neg.i-dea.de.

Herzenslust: Schwule Prävention, jeden 2. Mo i.M. ab 18 h in der AIDS-Hilfe.

HoKuDu: Homosexuelle Kultur Duisburg e.V. - Kultur und mehr, Postf. 10 07 09, 47007 Duisburg, eMail: wulf@hokudu.de, Fax: 0203 / 376935, Treff: Jeden 2. Mo i.M. ab 20 h in der AIDS-Hilfe, Internet: http://www.hokudu.de/

Junge UnSchuLD: Junge unumpolbare Schwule und Lesben Duisburgs, Treff: Jeden Di ab 19 h in der AIDS-Hilfe (Tel: 0203 / 66 62 22).

LiDu - Lesben in Duisburg: Die aktive Lesbengruppe für Öffentlichkeitsarbeit in Duisburg, Info: 02841 / 3 90 79, Treff: Jeden 1. & 3. Mo i.M. im Café Berlin.

Pink Channel: Radio auf UKW 92.2 MHz, Kabel Du/MH 101.75 MHz, Kabel Krefeld 107,65 MHz, Moers: 102.4 MHz, Sendung: Jeden 2. & 4. Mi i.M. 20:04 bis 21h. Internet: www.radiolink.net/pinkchannel, RadiomacherInnen gesucht. Pink Channel Hotline: 0203 / 34 54 67.

Pink Power e.V.: Club schwuler Freunde, Musfeldstr. 161-163, 47053 Duisburg, Tel: 0203 / 66 33 83, Stammtisch: Jeden Mi ab 20 h.

Poolspatzen: Saunafreunde, Jeden So in der Sauna vom Revierpark Mattlerbusch, Treff: Anschließend im Senftöpfchen.

SchwuBiLe: Schwulen-, Bisexuellen- und Lesbenreferat des AStA der Uni-GH Du, Lotharstr. 63, 47057 DU, Tel: 0203 / 317 97 35. Treff: Jeden Mo ab 18 h im Raum LF 015. Sound-Café im Semester): Jeden Do ab 13 h im Raum LF 030.

SCHWUSOS: Lesben und Schwule in der SPD, c/o SPD, Krummacherstr. 33, 47051 Duisburg, Tel/Fax (ab 20 h): 0203 / 469 15 31 Treff: Jeden 1. Do i.M. ab 19 h in der AIDS-Hilfe.

SHALK: Selbsthilfegruppe homosexueller Alkoholiker, Treff: Jeden Fr 19:30 bis 21 h in der AIDS-Hilfe (Tel: 0203 / 66 66 33).

Wir über 40: Gruppe für ältere Schwule, Musfeldstr. 161-163, 47053 Duisburg, Tel: 0203 / 66 33 83, Treff: Jeden letzten Fr i.M. ab 20 h.

Bistro . Ristorante

bei Savi

Geöffnet: Sonntag bis Freitag von 12 -14 und 18 - 01 Uhr
Küche bis 24 Uhr
Theodor-Heuss-Str. 110-114 47167 Duisburg Tel. 0203 / 58 98 28

... der Krankenpfleger
aus Neudorf
ist ja soo süß ...

Fahr hin ! Wir haben das
dazu passende Geschenk
(oder fertigen es individuell an)

DER
KÖ-JUWELIER

Königstraße 66
47051 Duisburg
Telefon (02 03) 2 65 08
Telefax (02 03) 28 76 61

DOME Köln
House of Fetish and more!

Toys
Dresses
Lederhosen
Edelstahl-Schmuck

Händelstr. 27, 50674 Köln
0221/9234-209①, -208Fax
oder
www. dome-fetisch.de
dome@dome-fetisch.de

So 26. März

19⁰⁰

Film
Slaves To The Underground

USA 1995/96 (94 Min, deutsche Fassung)
Regie: Kristine Petersen
Darstellerinnen: Molly Gross, Marisa Ryan

Die Geschichte dreier Frauen, die in einer Frauenband spielen und sich entscheiden müssen: zwischen zwei Beziehungen, Karriere und Spaß.

Nicht nur eine romatische, frische Komödie sondern auch eine ironische Abrechnung mit der Popkultur und political correctness der USA der 90er Jahre.

filmforum - Am Dellplatz 16 - Du-Zentrum
Eintritt 9 DM / Ermäßigt 7,50 DM

Mo 27. März

19³⁰

PODIUMSDISKUSSION
Homosexuelle Wirtschaftspolitik

Mit: Eike Stedefeldt (WHK), Kai Wutz (BANG!), Manfred W. Wiegers (Völklinger Kreis) und ein schwuler Geschäftsmann
Moderation: Dirk Ruder (Pink Channel)

Ist eine Abspaltung von Homosexuellen im ökonomischen Bereich sinnvoll? Mit dieser Frage werden wir uns bei der Podiumsdiskussion auseinandersetzen. Das Thema, das in letzter Zeit in jeder Schwulenzeitung auftaucht, scheint wohl sehr wichtig zu sein. Kaufen die Homos in Zukunft nur noch Produkte mit einem schwulen Label drauf?

Oder kommt es auf Qualität an? (sind schwule Produkte besser?) Trägt die homosexuelle Wirtschaft zur Emanzipation und zum Fortschritt bei? Oder wird nur versucht, den Schwulen das Geld ganz solidarisch aus den Taschen zu klopfen?

Veranstalter: SchwuBiLe

Uni-GH-Duisburg, Gebäude LF, Raum 030, Lotharstr. 63, Du-Neudorf
Eintritt frei

Mi 29. März

19³⁰

TALK TO ME...
- Schwule und Toleranz -

Schwule und Toleranz! Das sind gleich drei Wörter auf einmal. Das geht nun wirklich nicht, zumindest nicht in dieser Kombi. Wie tolerant ist sie, die Szene? Und wie geht sie mit Elementen um, die nicht ihren Idealen genügen?

In richtiger Daily-Talk-Manier laden Duisburgs Jungschwule (& lesben) in die Uni Duisburg ein: alt & jung, schön & reizlos, schwul & lesbisch, klug & dumm... alles dabei!!! Infotainment garantiert.

Veranstalter: Junge UnSchuLD

Uni-GH-Duisburg, Gebäude LF, Raum 030, Lotharstr. 63, Du-Neudorf
Eintritt frei

kontrolliert-biologische Weine
direkt vom Importeur!

PRO VITA NATURKOST - Italien-Importe
Wildenblanck & Wildenblanck, Heerstraße 106, 47053 Duisburg
FON: 0203 / 66 67 07, FAX: 0203 / 66 74 39, eMail: info@provita-naturkost.de
internet: http://www.provita-naturkost.de

HoKuDu sucht irre TypInnen !
mit Lust auf Streß,
Planungs-Chaos,
unmögliche Events
und mit unbegrenzter
Ausdauer.

HO
KU
DU

Jeden 2. Montag im Monat
in der AIDS-Hilfe
Friedenstr. 100, Du-Hochfeld.

www.hokdu.de

Christopher - FM
jeden 1. Mittwoch
schwul-lesbisches Radio
auf 92.2 um 20.04h

Flotte Berichte über warme Musik, Kunst, Gruppen, Politik, Neuigkeiten, Ausstellungen, Menschen and more...
Medienforum Duisburg ☎350845
oder
www.christopher-fm.de

Junge UnSchuLD
Junge Schwule
und Lesben
in Duisburg

Jeden
Dienstag
ab 19.00
Uhr

in der Aids-Hilfe, Friedenstr. 100

Mit
HERZENSLUST

Dabei !

WOBEI ?
... bei der
Präventions-Gruppe
schwuler Männer
in der AIDS-Hilfe
Duisburg/Kr. Wesel e.V.
Jeden 2. Montag im Monat
ab 18 h

Do 30. März

20⁰⁰ LESUNG

Gita Tost liest aus ihrem Buch

Freischwimmerin

(Lust und Grau(s)zonen lesbischer Sexualität)

Es könnte alles so einfach sein; Sexualität als eine vieler Ausdrucksformen zwischenmenschlicher Sympathie oder gar Liebe. Körperlichkeit, Zärtlichkeit, Spontanität, freies Äußern von Wünschen, die gemeinsam verwirklicht werden. Auch der Mut zum Nein-Sagen, Offenheit, Ehrlichkeit ... Ist es aber nicht.

Für Gita Tost geht es zentral um lesbische Sexualität. Doch die Schwierigkeiten und Probleme, die den Hauptanteil des Buches ausmachen, sind auch für Männer und heterosexuelle Paare charakteristisch.

Veranstalterin: LiDu (Lesben in Duisburg)
Mit freundlicher Unterstützung von IGEL
(Interessengemeinschaft Literatur, Kultur und Gesellschaft e.V.)

Die Säule - Goldstr. 15 - Du-Zentrum
(nahe filmforum)
Eintritt 15 DM / Erm. 12 DM

Sa 1. April

14⁰⁰ FACHGESPRÄCH

Homosexualität unter dem Halbmond
- Türkische Homos in Duisburg kein Thema?

Türkische Männer, die mit Männern Sex haben?
Türkische Schwule und Lesben gibt es in Duisburg nicht?

Es wird die Möglichkeit geboten, etwas über die Problemfelder Homosexualität und Kultur, homosexuelle Migranten der ersten und zweiten Generation in Deutschland sowie islamischer Glaube und Homosexualität zu erfahren.

Die Veranstaltung richtet sich an Schwulen- und Lesbengruppen in und um Duisburg, sowie an Interessierte und vor allem an betroffene Einzelpersonen. Ziel der Veranstaltung ist es, die Gruppen für die Probleme Betroffener zu sensibilisieren, und ihnen die Möglichkeit zu bieten, sich in Selbsthilfe zu organisieren.

Veranstalter: AIDS-Hilfe Duisburg / Kreis Wesel e.V.

Internationales Zentrum - Niederstr. 5
Du-Zentrum (nahe Rathaus)
Teilnahme frei

IMPRESSUM

HERAUSGEBER: Homosexuelle Kultur Duisburg e.V. (HoKuDu)
Postfach 10 07 09, 47007 Duisburg
Tel: 0203 / 66 66 33 (AIDS-Hilfe)
Fax: 0203 / 37 69 35
eMail: info@hokudu.de
Homepage: www.hokudu.de/

REDAKTION: Alex, Marion, Michael, Reinhard, Reinhard P. und Wulf (V.i.S.d.P., Anschrift: HoKuDu)

GESTALTUNG: Wulf

ANZEIGENAKQUISITION: Alex, Marion und Reinhard

DRUCK: BASIS-DRUCK GmbH, Springwall 4, 47051 Duisburg

AUFLAGE: 4000

Irrtümer und Programmänderungen vorbehalten!

Duisburg wird heisser

oasis

die sauna.

hamborner str. 33 - 47179 duisburg-walsum
telefon: 0203 - 49 54 08
e-mail: oasis@bestboy.de

unsere öffnungszeiten

sonntags bis donnerstags von 15 bis 23 uhr
freitags und samstags von 15 bis 3 uhr

Wegbeschreibung: A 40 / A 42 > A 59 Rtg. Dinslaken, Abf. Fahrn, dann links und immer geradeaus bis Weseler Str. / B8, rechts bis BP- Tankstelle, davor links Rtg. Rheinfaehre, ca. 50 m rechts: oasis die sauna.

SENFTÖPFCHEN

Ecke Ziegelhorst-/Polerbruchstr. Tel 02 03/50 12 45

DAS WOHNZIMMER-THEATER IM DUISBURGER NORDEN (RÖTTGERS-BACH)

BISTRO - GRILL - PIZZERIA

Kunst · Musik · Kultur · Kleinkunst · Poesie
Kabarett · Comedy · Jazz · Travestie
Bookinisten · Bauchtanz · Schlager · Hits
Evergreens · Darts · Show · Fantasy · Kunst

So 2. April

19⁰⁰

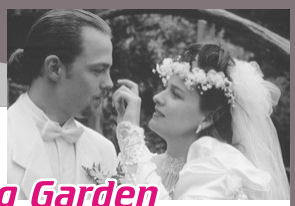

Film

The Hanging Garden

CAN 1997 (91 Min, deutsche Fassung)
Regie: Thom Fitzgerald
Darsteller: Kerry Fox, Chris Leavins

Nach 10 Jahren Abwesenheit kehrt der 25-jährige Sweet William zur Hochzeit seiner Schwester Rosemary zurück. Diese heiratet ausgerechnet seinen Jugendfreund. Einst erwischte Großmutter die beiden während eines nächtlichen Rendezvous.

Inzwischen lebt William zufrieden und offen schwul mit seinem Lover Dick. Trotz taufrischer Ehelichung kann sich Fletcher nur schwerlich zurückhalten, den attraktiven Heimgekehrten öffentlich anzuhimmeln. Aber es soll noch dicker kommen...

filmforum - Am Dellplatz 16 - Du-Zentrum
Eintritt 9 DM / Ermäßigt 7,50 DM

Mo 3. April

19³⁰

SEMINAR

mit Siegfried Jäger (UNI-GH Duisburg/DISS) und Margret Jäger (DISS)

Diskurse der Ausgrenzung

Margret und Siegfried Jäger werden uns anhand des Beispiels Homosexualität die **kritische Diskursanalyse** nach dem schwulen Philosophen Michael Foucault vorstellen.

In seinen Seminaren und in vielen seiner Veröffentlichungen zeigt der Germanistik-Professor, wie Rassismus, Rechtsextremismus und die Ausgrenzung bestimmter gesellschaftlicher Gruppen (auch Homo- und Bisexuelle) in Medien alltäglich (verdeckt) vorkommen. Margret Jäger, stellvertretende Leiterin des Duisburger Institut für Sprach- und Sozialforschung veröffentlichte ebenfalls eine Großzahl an Büchern und Materialien zu diesem Thema.

Veranstalter: SchwuBiLe

Uni-GH-Duisburg, Gebäude LF, Raum 030, Lotharstr. 63, Du-Neudorf
Eintritt frei

Wg. Karfreitag im April ausnahmsweise:

Fr 7. April

22⁰⁰

PARTY

Warm Up

ABSCHLUß - Party
zur Veranstaltungsreihe !

Eintritt: 22-22:30: DM 4,50 / ab 22:30: DM 9

Veranstalter: AkDuLuS
(Arbeitskreis Duisburger Lesben- und Schwulengruppen)

HundertMeister Kulturzentrale - Dellplatz 16a
Du-Zentrum (neben filmforum)
Eintritt 4,50 / 9 DM